DEUTSCHLAND Nordfriesland
Landhotel
ohne Kinderbetreuung

© Tourismus-Zentrale St. Peter Ording

WELLENREITER

Ruhig und bewegt rund um St. Peter-Ordings weite Strände

GEGENSÄTZE ZIEHEN AN Wer Urlaub auf der Halbinsel Eiderstedt macht, hat die Wahl zwischen quirlig und beschaulich, zwischen beliebtem Seebad und ländlicher Idylle. Die Gäste des Landhotels Wellenreiter bekommen beides: Sie genießen die entspannte Atmosphäre des beschaulichen Dorfes Tating und sind mit dem Rad in 15 Minuten in St. Peter-Ording mit seinen Bade- und Wassersportmöglichkeiten. Überhaupt werden sich radelfreudige Gäste hier wohlfühlen. Auf gut ausgebauten Wegen – oft mit Meerblick – erreichen Sie schnell den Strand, den Leuchtturm von Westerhever oder das Katinger Watt. Zurück in Tating herrscht friesische Gemütlichkeit – unter alten Bäumen im Hochdorfer Garten oder bei süßer Vielfalt in der Waffel-Stube.

SCHICK MIT GESCHICHTE Als Nicole und Assmus Buttge 2017 dem ehemaligen Kirchspielkrug neues Leben einhauchten, war es ihnen wichtig, das historische Ambiente des Hauses zu erhalten. Urige Holzbänke, eine große Wendeltreppe, alte Zimmertüren: Vieles wurde erhalten und modernen Ansprüchen angepasst. In den 20 Zimmern herrscht nun nordischer Schick mit einem Hauch Nostalgie. Auch die Gemeinschaftsbereiche strahlen mit diesem Mix eine freundliche Stimmung aus. Auf dem kleinen Spielplatz oder in der Spielecke finden die kleinen Gäste neue Freunde. Die Großen treffen sich zum Klönen auf der Dachterrasse oder im geschichtsträchtigen Festsaal, wo morgens auch das Frühstücksbuffet (Entgelt) bereitsteht.

NORDSEESCHOLLE ODER COCKPIT-BURGER? In und um Tating gibt es viele Möglichkeiten, gut zu essen – gutbürgerlich wie im Eiderstedter Krog (100 m) oder in der Fliegerei am kleinen Flugplatz (3,5 km) sogar mit Sicht auf Starts und Landungen. Wer wissen will, wo die regionalen Leckereien herkommen, kann z.B. eine halbstündige Radtour zur Friesischen Schafskäserei in Tetenbüll unternehmen. Eingekaufte Spezialitäten finden dann in dem Kühlschrank auf ihrem Zimmer Platz und dank der eigenen Teeküche können Sie sich auch gleich einen kleinen Snack zubereiten.

WIND, WELLEN, WATTWÜRMER Fünf Strände stehen in St. Peter-Ording zur Verfügung. Vor allem die Badestelle Böhl ist dank flachem Wasser und Spielplatz bei Familien sehr beliebt. Von hier aus können Sie auch zu einer geführten Wattwanderung aufbrechen. Wasser- und Strandsportler zieht es in den Ortsteil Ording zum Segeln, Wind- und Kitesurfen oder um mit Beachvolleyball und Strandgymnastik in Bewegung zu bleiben. Doch auch wenn das Strandwetter mal ausbleibt, wird es nicht langweilig. Wohlig warm ist es im Meerwasser-Wellenbecken der Dünentherme (9 km) und in der Spielscheune von Tating kann man kletternd dem Regen ein Schnippchen schlagen. Winzige Wattbewohner und große Wale beweisen im Multimar Wattforum Tönning (19 km), wie spannend Urlaub an der Nordsee ist.

TAGESPREISE WELLENREITER 2023 PRO ZIMMER Buchungsnr. 201

TYP	AUSSTATTUNG	PREIS BEI BELEGUNG MIT PERS.*	MAX. PERS.	25.03.-28.04. 16.09.-21.12.	28.04.-16.09. 21.12.-08.01.24
Küstensehnsucht	Doppelbett, Schlafsofa, DU/WC, ca. 20 m²	2	2+1	115	135
Küstenbrise	Doppelbett, Schlafsofa, DU/WC, ca. 20 m² (separater Eingang)	2	2+1	115	135
Küstentraum	Doppelbett, Schlafsofa, Zustellbett mögl., DU/WC, ca. 30 m²	2	2+3	125	145
Küstenoase	DZ, Wohn-Schlafzimmer (Schlafsofa, Zustellbett möglich), DU/WC, ca. 30 m²	2	2+3	135	155

***ZUSCHLAG** Ki. ab 3 J. 12 €/Aufenthalt

FRÜHSTÜCK Pers. ab 13 J. 12,95 €/Tag, Ki. 5-12 J. 6,95 €/Tag, Ki. unter 5 J. gratis. Buchungsnr. 2015

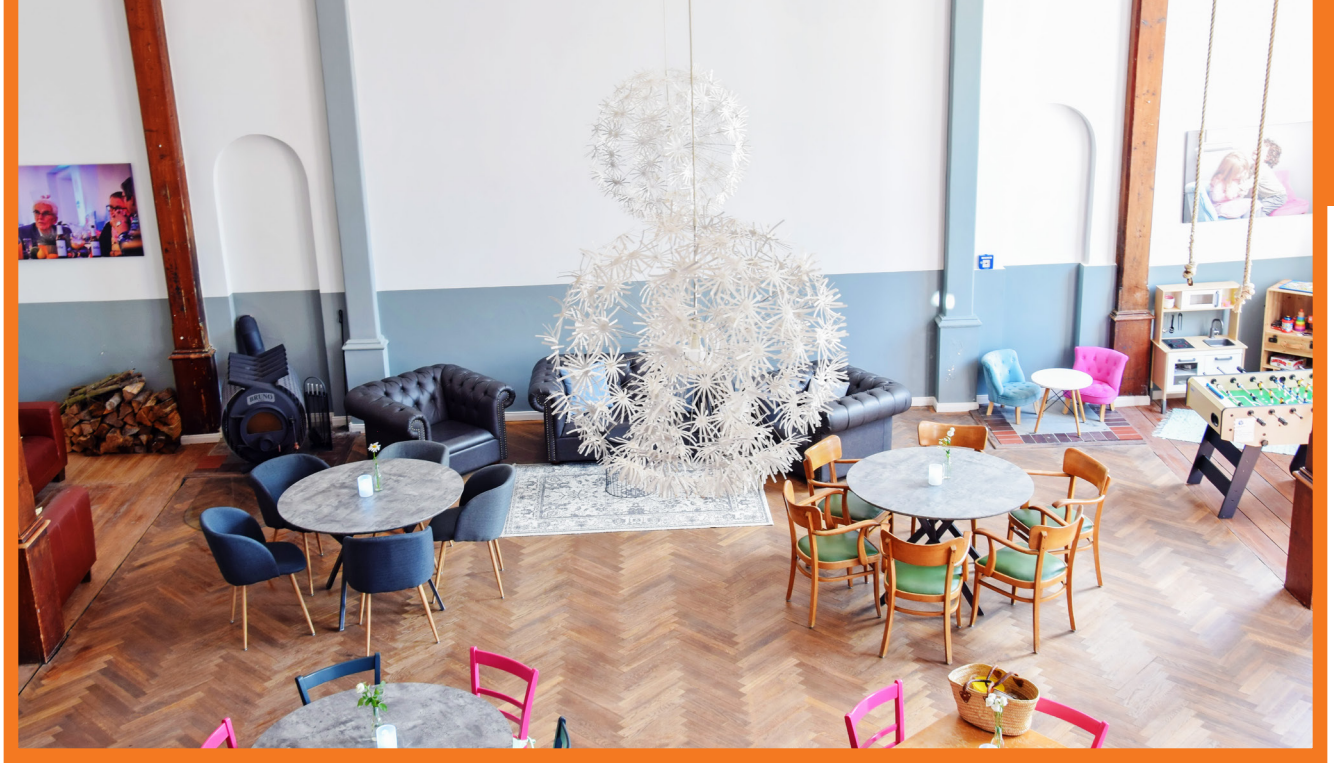

SPORTLICH UNTERWEGS

Ob Stand Up Paddling oder Surfen, die 600 m breite Wassersportschneise vor St. Peter-Ording bietet einen flachen und bequemen Einstieg in die Nordsee. Im Wassersportcenter X-H_2O können Kinder und Erwachsene unter fachkundiger Anleitung Kitesurfen (ab 13 Jahren) und Windsurfen (ab 6 Jahren) lernen (Entgelt). Auch das entsprechende Material wird hier vermietet. Wer sich lieber an Land bewegt, findet in Tating den idealen Ausgangspunkt für ausgiebige Radwanderungen, z.B. auf dem Wikinger-Friesen-Weg, der sogar bis zur Ostsee führt.

LEISTUNGEN Übernachtung inkl. Bettwäsche und Handtücher. WLAN im gesamten Haus. **EXTRAS** Babybett 7 €/Tag. Hochstuhl auf Anfrage. Waschmaschine und Trockner 20 €/Füllung. Hunde auf Anfrage 15 €/Tag. **WECHSELTAG** Tägl. Anreise möglich. Mindestbuchungszeit 2 Übernachtungen, vom 28.04.-16.09. + 21.12.-08.01.24 4 Übernachtungen. **ANREISE** Bahnhof Tating (ca. 450 m) **HINWEISE** Strand in St. Peter-Ording ca. 7 km. Supermarkt ca. 5 km. Haus nicht buchbar vom 20.12.-27.12.23.

SPORT VOR ORT